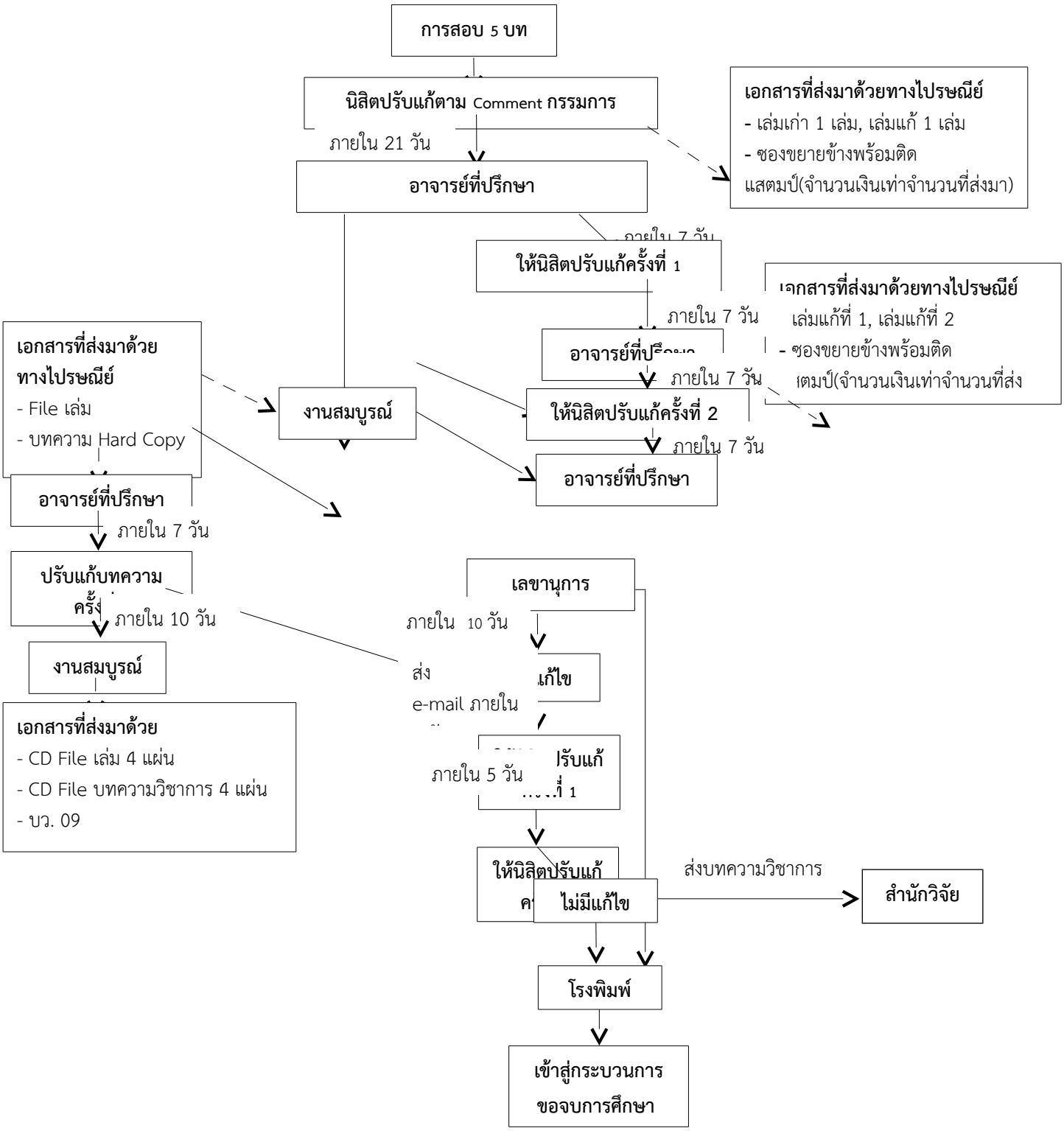ขั้นตอนการตรวจสอบความสมบูรณ์ของการทำเล่มวิจัย